

Nom de l'élève : _____

Exploration : Scénarios FACE

Scénario 9

La nuit de Jenna : Les pièces du puzzle

Jenna est allée à une fête du lycée hier soir avec quelques ami.e.s plus âgé.e.s de sa troupe de théâtre. Il y avait beaucoup de monde, y compris des jeunes de l'autre lycée de la ville. Jenna n'a pas l'âge d'acheter de l'alcool, mais certain.e.s des jeunes plus âgé.e.s ont apporté des boissons obtenues avec de fausses cartes d'identité.

Lorsque Jenna est arrivée, quelqu'un lui a tendu un cooler. Elle n'a pas réfléchi et a commencé à le boire. Après avoir terminé son premier verre, elle s'est sentie en pleine forme. Au milieu de son deuxième verre, elle s'est sentie très ivre. Ensuite, tout est devenu flou.

Le lendemain matin, Jenna se réveille dans son lit, portant encore les vêtements de la veille. Elle se sent immédiatement déstabilisée - son t-shirt est à l'envers et elle ne se souvient pas comment elle est rentrée chez elle. Jenna a également le sentiment étrange qu'il s'est peut-être passé quelque chose à la fête, qu'elle a peut-être été impliquée dans une activité sexuelle.

Jenna est confuse, effrayée et gênée de ne pas pouvoir se souvenir de ce qui s'est passé. Elle se demande si quelqu'un n'a pas glissé quelque chose dans son verre, mais elle ne sait pas trop quoi faire.

Que doit faire Jenna? **Comment ferais-tu face à cette situation?**

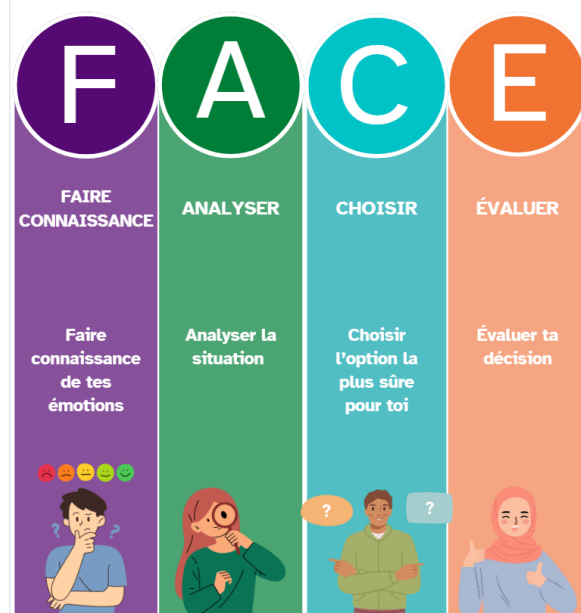

Nom de l'élève : _____

Faire le point

1. Comment penses-tu que Jenna pourrait se sentir dans cette situation?

2. Qui d'autre pourrait avoir des sentiments à propos de cette situation?

Analyser

3. Quels sont les choix de Jenna?

4. Quels sont les facteurs ou les influences susceptibles d'affecter sa décision?

Nom de l'élève : _____

5. Qui peut aider Jenna à faire ce choix?

Choisir

6. Quel est le choix le plus sécuritaire que Jenna puisse faire?

Évaluer

7. Quel serait l'impact du choix de Jenna sur elle-même et sur les autres?