

Nom de l'élève : _____

Exploration : Scénarios FACE

Scénario 6

Bailey et Ali : L'accord est-il clair ou trouble?

Bailey et Ali sont devenu.e.s des amies proches cette année. Iels ont plusieurs cours ensemble, s'entendent très bien et flirtent parfois. Ces derniers temps, iels se répondent souvent sèchement.

Un soir, iels sont tous.les les deux à une fête avec leurs ami.e.s. La musique est forte et tout le monde s'amuse. Bailey et Ali ont toutes deux bu quelques verres et se sentent plus détendues et plus enjouées. À un moment donné, Ali embrasse Bailey devant tout le monde. Surprise mais heureuse, Bailey lui rend son baiser.

Un peu plus tard, Ali entraîne Bailey dans une pièce calme, à l'écart du bruit. Les choses s'intensifient et Ali commence à enlever la chemise de Bailey. Bailey s'arrête, réalisant qu'iels ont plus bu qu'ils ne le pensaient. Soudain, tout devient flou.

Bailey aime beaucoup Ali et se réjouit de la tournure que pourrait prendre leur relation, mais en même temps, il y a quelque chose qui cloche. Iels ne sont pas sûr.e.s de pouvoir prendre une décision claire avec de l'alcool. Bailey commence à se poser des questions : Le consentement est-il important s'iels sont tou.te.s les deux ivres? Serait-il acceptable d'arrêter maintenant, ou cela gênerait-il le moment?

Bailey se sent déchirée entre son désir de continuer et ses doutes quant au moment opportun. Que doit faire Bailey? **Comment ferais-tu face à cette situation?**

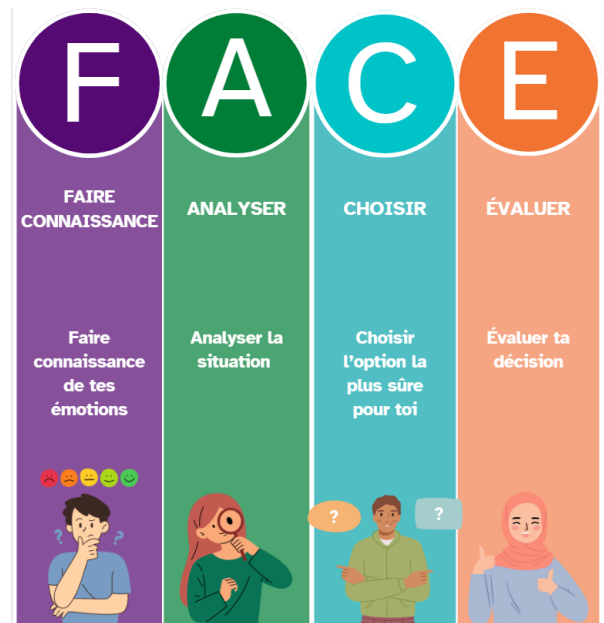

Nom de l'élève : _____

Choisir

5. Quel est le choix le plus sécuritaire que Bailey puisse faire?

Évaluer

6. Quel serait l'impact du choix de Bailey sur elle-même et sur les autres?

7. À qui Bailey pourrait-elle parler du choix qu'elle a fait?